

Mefoxil®

cefoxitin sodium 1g/vial
2g/vial



ΕΛΛΗΝΙΚΗ ΧΕΙΡΟΥΡΓΙΚΗ ΕΤΑΙΡΕΙΑ
ΕΚΠΑΙΔΕΥΤΙΚΟ ΣΥΜΒΟΥΛΙΟ



ΕΚΠΑΙΔΕΥΤΙΚΑ ΣΕΜΙΝΑΡΙΑ ΧΕΙΡΟΥΡΓΙΚΗΣ

ΧΡΟΝΙΚΗ ΠΕΡΙΟΔΟΣ 2015
ΣΥΜΜΕΤΟΧΗ ΕΛΕΥΘΕΡΗ

ΠΡΟΓΡΑΜΜΑ

Αμφιθέατρο Ανατολικού Κτιρίου
Νοσοκομείου «Γ. Γεννηματάς»

Αθήνα 2015



BIANEX A.E. ΒΙΟΜΗΧΑΝΙΑ ΦΑΡΜΑΚΩΝ
Γραφεία Επιστημονικής Ενημέρωσης
ΑΘΗΝΑ: Οδός Τατσοπού 146 71 Ν. Ερυθραία, Τηλ.: 210 8009111
E-Mail: mailbox@vianex.gr • INTERNET: <http://www.vianex.gr>
ΘΕΣΣΑΛΟΝΙΚΗ: Β. Χατζή 2, Τηλ: 2310 840440

Πριν τη συνταγογράφηση συμβουλευτείτε την πλήρη
περίληψη των χαρακτηριστικών του προϊόντος.

VE12133

30η ΣΕΙΡΑ

NOW, AN ADVANCED ENERGY DEVICE THAT'S BREAKING BOUNDARIES...

WIN

The precision
you trust

WIN

Now with powerful
large-vessel sealing



Introducing the HARMONIC ACE⁺ 7 Shears
The precision you've come to expect, now with
Advanced Hemostasis for vessels up to 7 mm.

ETHICON

part of the Johnson & Johnson family of companies

Better surgery for a better world

For more information on this breakthrough in advanced energy,
please speak with your sales representative or visit ethicon.com

Harmonic

PG 245 © 2014 Ethicon Endo-Surgery, a Johnson & Johnson Company
Please refer always to the Instructions for Use (IFU) Package insert that came
with the device for the most current and complete instructions.

HOLD FAST WITH EVERY PASS

NEW

STRATAFIX™ SPIRAL KNOTLESS TISSUE CONTROL DEVICES



ETHICON
part of the Johnson & Johnson family of companies

Stratafix™

KNOTLESS TISSUE CONTROL DEVICE

Secure every pass.

INTRODUCING

THE ONLY DEVICE YOU NEED

FOR FINE DISSECTION AND SEALING



NEW HARMONIC FOCUS+ Shears

ETHICON

one of the Johnson & Johnson companies

Better surgery for a better world

Harmonic

ETHICON

part of the **Johnson & Johnson** health care companies

Better surgery for a better world

Answering surgeons' needs

The right solution for
the right procedure.



Access



ENSEAL® G2 Articulating
Tissue Sealer



HARMONIC ACE® +7 Shears



Powered ECHELON FLEX™
ENDOPATH® Stapler



Linear Cutter 55/75



Repair



PDS™ Plus,
MONOCRYL™ Plus,
Coated VICRYL™ Plus



Closure



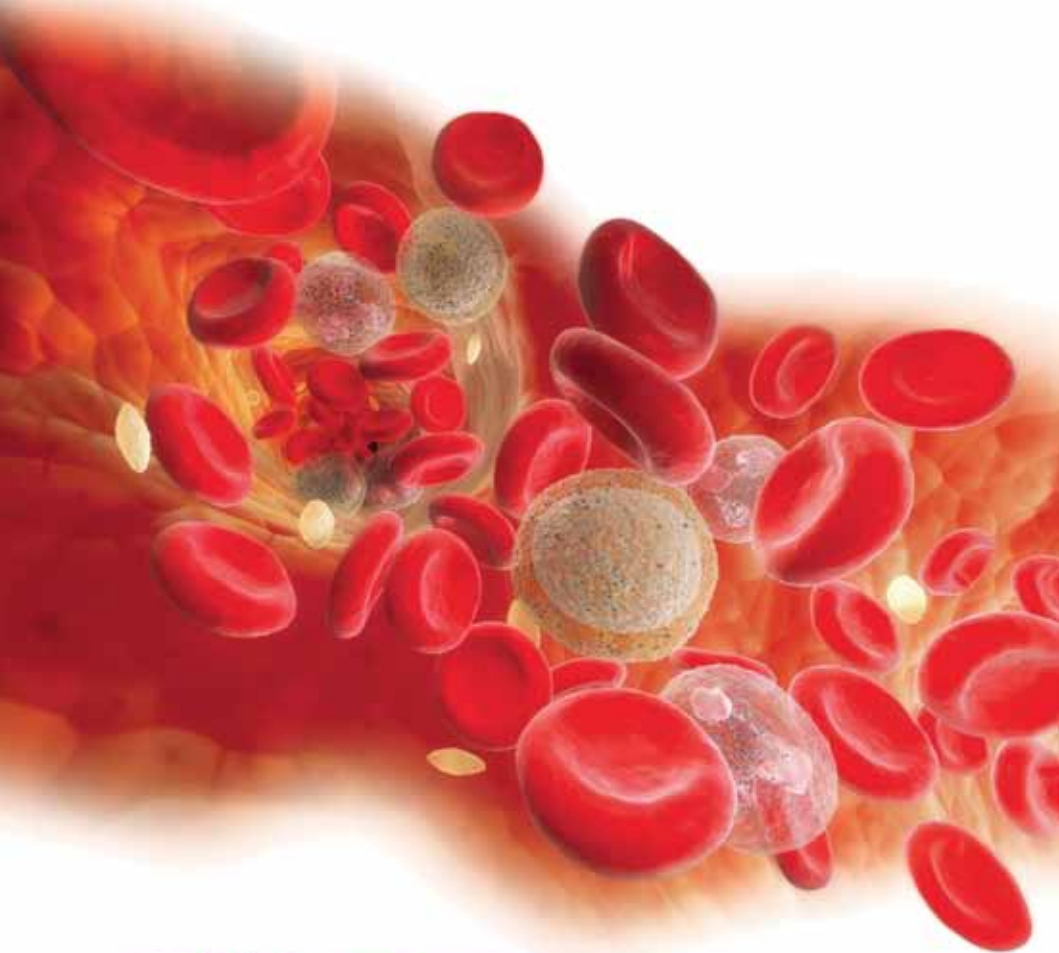

 **Ivor**[®]
Bemiparin sodium

 **IvorMAX**[®]
Bemiparin sodium



BIANEX Α.Ε. ΒΙΟΜΗΧΑΝΙΑ ΦΑΡΜΑΚΩΝ

Γραφεία Επιστημονικής Ενημέρωσης • ΑΘΗΝΑ: Οδός Τατσοίου 146 71 Ν. Ερυθραία, Τηλ.: 210 8009111

• E-Mail: mailbox@vianex.gr • INTERNET: <http://www.vianex.gr> • ΘΕΣΣΑΛΟΝΙΚΗ: Ακόδημου 113,
Κόμβος Μακρυγιάννη, Εύοσμος Θεσσαλονίκης, ΤΚ 56224, Τηλ: 2310 840440

VE14102



LORDIN®

omeprazole i.v 40mg

Με την εγγύηση
της Ποιότητας

BIANEΞ



BIANEΞ Α.Ε. ΒΙΟΜΗΧΑΝΙΑ ΦΑΡΜΑΚΩΝ
Γραφεία Επιστημονικής Ενημέρωσης
ΑΘΗΝΑ: Οδός Τατοΐου 146 71 Ν. Ερυθραία, Τηλ.: 210 8009111
• E-Mail: mailbox@vianex.gr • INTERNET: <http://www.vianex.gr>
ΘΕΣΣΑΛΟΝΙΚΗ: Β.Χατζή 2, Τηλ.: 2310 840440

VE10081

**ΕΛΛΗΝΙΚΗ ΧΕΙΡΟΥΡΓΙΚΗ ΕΤΑΙΡΕΙΑ
ΕΚΠΑΙΔΕΥΤΙΚΟ ΣΥΜΒΟΥΛΙΟ**



ΕΚΠΑΙΔΕΥΤΙΚΑ ΣΕΜΙΝΑΡΙΑ ΧΕΙΡΟΥΡΓΙΚΗΣ

30η ΣΕΙΡΑ

ΧΡΟΝΙΚΗ ΠΕΡΙΟΔΟΣ 2015

ΣΥΜΜΕΤΟΧΗ ΕΛΕΥΘΕΡΗ

ΠΡΟΓΡΑΜΜΑ

Αμφιθέατρο Ανατολικού Κτιρίου Νοσοκομείου «Γ. Γεννηματάς»

Αθήνα 2015



30 ΧΡΟΝΙΑ ΠΡΟΣΦΟΡΑΣ ΣΤΗΝ ΕΚΠΑΙΔΕΥΣΗ

Από την
ΕΛΛΗΝΙΚΗ ΧΕΙΡΟΥΡΓΙΚΗ ΕΤΑΙΡΕΙΑ

ΑΘΛΟΘΕΤΕΣ – ΧΟΡΗΓΟΙ

BIANEΞ
JOHNSON & JOHNSON
ΕΛΛΗΝΙΚΗ ΧΕΙΡΟΥΡΓΙΚΗ ΕΤΑΙΡΕΙΑ



**ΤΑ ΕΚΠΑΙΔΕΥΤΙΚΑ ΣΕΜΙΝΑΡΙΑ ΧΕΙΡΟΥΡΓΙΚΗΣ
ΟΡΓΑΝΩΝΟΝΤΑΙ ΑΠΟ ΤΟ
ΕΚΠΑΙΔΕΥΤΙΚΟ ΣΥΜΒΟΥΛΙΟ
ΤΗΣ ΕΛΛΗΝΙΚΗΣ ΧΕΙΡΟΥΡΓΙΚΗΣ ΕΤΑΙΡΕΙΑΣ**

ΣΥΜΜΕΤΟΧΗ ΕΛΕΥΘΕΡΗ

**ΚΑΤΑ ΤΟ ΕΤΟΣ 2015 ΘΑ ΓΙΝΟΥΝ
ΟΙ ΚΑΤΩΘΙ ΣΥΝΕΔΡΙΑΣ ΣΤΟ ΑΜΦΙΘΕΑΤΡΟ
ΑΝΑΤΟΛΙΚΟΥ ΚΤΙΡΙΟΥ
ΝΟΣΟΚΟΜΕΙΟΥ «Γ. ΓΕΝΝΗΜΑΤΑΣ»
ΠΑΡΑΣΚΕΥΗ 17.00 –21.00
ΚΑΤΑ ΤΙΣ ΗΜΕΡΟΜΗΝΙΕΣ**

16 Ιανουαρίου 2015	5 Ιουνίου 2015
*13 Φεβρουαρίου 2015	25 Σεπτεμβρίου 2015
6 Μαρτίου 2015	23 Οκτωβρίου 2015
3 Απριλίου 2015	13 Νοεμβρίου 2015
8 Μαΐου 2015	11 Δεκεμβρίου 2015

Σύνθεση και Γενική Επιμέλεια Προγράμματος

**Α. ΚΑΜΠΑΡΟΥΔΗΣ
Ι. ΠΑΡΑΣΚΕΥΟΠΟΥΛΟΣ
Ζ. ΠΛΑΪΤΑΚΗΣ**

Πληροφορίες – Εγγραφές

**ΕΛΛΗΝΙΚΗ ΧΕΙΡΟΥΡΓΙΚΗ ΕΤΑΙΡΕΙΑ
Άρτης 1, 115 23 ΑΘΗΝΑ
Τηλ. 210 775.8248
Τηλ-Fax 210 770.1813**

Η Ελληνική Χειρουργική Εταιρεία ευχαριστεί την Διοίκηση του Νοσοκομείου «Γ. Γεννηματάς» για την ευγενή παραχώρηση του αμφιθεάτρου του ανατολικού κτιρίου Νοσοκομείου «Γ. Γεννηματάς»

Προσοχή

*Η επίσημη εναρκτήρια Συνεδρίαση του έτους 2015 θα γίνει την Παρασκευή 13 Φεβρουαρίου 2015 στο Ξενοδοχείο Μεγάλη Βρεταννία (Πλ. Συντάγματος), ώρα 19.00-22.00



ΔΙΟΙΚΗΤΙΚΟ ΣΥΜΒΟΥΛΙΟ

ΔΙΟΙΚΗΤΙΚΟ ΣΥΜΒΟΥΛΙΟ
ΕΛΛΗΝΙΚΗΣ ΧΕΙΡΟΥΡΓΙΚΗΣ ΕΤΑΙΡΕΙΑΣ
ΕΤΩΝ 2015 και 2016

Πρόεδρος:	Ιωάννης Μπράμης
Α΄ Αντιπρόεδρος:	Ιωάννης Μακρής
Β΄ Αντιπρόεδρος:	Σταμάτιος Πίνης
Γεν. Γραμματέας:	Γεώργιος Ν. Ζωγράφος
Ειδ. Γραμματέας:	Κων/νος Αλεξίου
Ταμίας:	Ανδρέας Πολυδώρου
Έφορος Βιβλιοθήκης:	Εμμανουήλ Λεάνδρος
Σύμβουλοι:	Θωμάς Γερασιμίδης
	Κων/νος Κουτσόπουλος
	Γρηγόριος Λακιώτης
	Κων/νος Τούτουζας



ΕΚΠΑΙΔΕΥΤΙΚΟ ΣΥΜΒΟΥΛΙΟ

**ΕΚΠΑΙΔΕΥΤΙΚΟ ΣΥΜΒΟΥΛΙΟ
ΕΛΛΗΝΙΚΗΣ ΧΕΙΡΟΥΡΓΙΚΗΣ ΕΤΑΙΡΕΙΑΣ
ΕΤΩΝ 2015 και 2016**

Πρόεδρος:	Ιωάννης Παρασκευόπουλος
Αντιπρόεδρος:	Ζαχαρίας Πλαϊτάκης
Γεν. Γραμματέας:	Απόστολος Καμπαρούδης
Ταμίας:	Νικόλαος Σικαλιάς
Μέλη:	Γεώργιος Θεοδωρόπουλος Παναγιώτης Κέκης Εμμανουήλ Παπαδάκης

ΣΥΜΒΟΥΛΟΙ ΕΚΠΑΙΔΕΥΣΗΣ: Κ. Βλάχος
Κ. Στάμου

ΕΠΙΤΙΜΟΙ ΠΡΟΕΔΡΟΙ: Βασίλειος Κέκης
Σπυρίδων Σκαλτσάς



ΕΠΑΓΓΕΛΜΑΤΙΚΟ ΣΥΜΒΟΥΛΙΟ

ΕΠΑΓΓΕΛΜΑΤΙΚΟ ΣΥΜΒΟΥΛΙΟ
ΕΛΛΗΝΙΚΗΣ ΧΕΙΡΟΥΡΓΙΚΗΣ ΕΤΑΙΡΕΙΑΣ
ΕΤΩΝ 2015 και 2016

Πρόεδρος:	Αθανάσιος Νησιώτης
Αντιπρόεδρος:	Νικόλαος Μπλιούρας
Γεν. Γραμματέας:	Μιχαήλ Λορεντζιάδης
Ταμίας:	Ελευθέριος Γιάγκος
Μέλη:	Γεώργιος-Ανάργυρος Καραντζίκος Ηλίας Καραντόνης Αθανάσιος Ρογδάκης



Π Ρ Ο Λ Ο Γ Ο Σ

Γ.Ε. ΧΑΛΚΙΑΔΑΚΗ

Καθηγητού Χειρουργικής

Από την ίδρυση της ΕΧΕ μέχρι σήμερα, έχουν τελεστεί τεράστιες αλλαγές στην επιστήμη της Ιατρικής, οι οποίες παρέσυραν στον επιστημονικό αυτό καταρράκτη και την Χειρουργική τόσο σε επίπεδο γνώσεων όσο και επίπεδο τεχνικών. Αποτέλεσμα τούτων ήταν η θεμελίωση ενός συστήματος που επιτρέπει στον χειρουργό να αποκτά ευχερώς γνώσεις και δεξιότητες για να αντιμετωπίσει με ασφάλεια τους ασθενείς που απαιτούν χειρουργική θεραπεία.

Οι ραγδαίες τεχνολογικές εξελίξεις έχουν φέρι νέα εκπαιδευτικά και θεραπευτικά μέσα και έχουν ανατρέψει παλαιές πρακτικές δημιουργώντας νέα δεδομένα, αυξάνοντας τις προσδοκίες τόσο των ιατρών όσο και των ασθενών, οι οποίοι ζώντας και αυτοί στην εποχή της πληροφορίας είναι πλήρως ενήμεροι και έχουν αυξημένες απαιτήσεις για την θεραπεία τους. Παράλληλα στο διάστημα αυτό έγινε τεράστια προσπάθεια ώστε αφενός μεν η χειρουργική εκπαίδευση να γίνεται σε βάθος και αφετέρου οι ασκούντες τη χειρουργική με τις τρέχουσες εξελίξεις να ανταποκρίνονται κατά το βέλτιστο στις αυξημένες ανάγκες των ασθενών.

Βρισκόμαστε σε αυτή την κρίσιμη εποχή των αλλαγών και των ανατροπών που δημιουργούν μοιραία νέες προοπτικές στη χειρουργική και είναι ευθύνη όλων μας να αδράζουμε των ευκαιριών και να ενσωματώσουμε τα νέα δεδομένα στην κοινότητά μας.

Σημαντική κρίνεται η διάχυση της γνώσης μεταξύ των διαφόρων υγειονομικών σχηματισμών της χώρας, από το κέντρο προς την περιφέρεια αλλά και αντίστροφα. Παρόλα αυτά δεν πρέπει να ξεχνάμε, ότι η Χειρουργική δεν είναι μόνο οι διπλές-τυφλές προοπτικές μελέτες και οι μετα-αναλύσεις, αλλά και κάθε ένας άρρωστος ξεχωριστά, ο οποίος με παρεμβατικό τρόπο πλέον αναζητά λύση στο πρόβλημα της υγείας του. Η θεραπεία αφορά πρωτίστως τον ασθενή και δευτερευόντως τη νόσο του.

Η ΕΧΕ τα τελευταία 30 χρόνια υπήρξε πρωτοπόρος στη διαμόρφωση κοινής γλώσσας, κοινών πρακτικών και μεθολογιών στη χώρα μας. Είμαι σίγουρος, ότι και στο μέλλον θα συνεχίσει να παράγει και να ανταλλάσσει γνώση μεταξύ των παλαιότερων εμπειριών χειρουργών με τους νεότερους, δημιουργώντας το ιδανικό κράμα συμβάλλοντας στην ασφαλή άσκηση της χειρουργικής προσαρμοσμένη στο σύγχρονο επιστημονικό γίγνεσθαι.

Με την βεβαιότητα ότι θα έχουμε μια άψογη συνεργασία, είμαστε στη διάθεσή σας για οποιαδήποτε συμπληρωματική πληροφορία ή διευκρίνιση.

Hellenic Journal of Surgery

Official Journal of the
Hellenic Surgical Society



Ελληνική Χειρουργική

Επίσημη Έκδοση της
Ελληνικής Χειρουργικής Εταιρείας



Π Ρ Ο Λ Ο Γ Ο Σ

Δρος Ι. ΠΑΡΑΣΚΕΥΟΠΟΥΛΟΥ
Προέδρου Εκπαιδευτικού Συμβουλίου της Ε.Χ.Ε.

Τα Μετεκπαιδευτικά Μαθήματα που διοργανώνει κάθε χρόνο το Εκπαιδευτικό Συμβούλιο αποτελούν τη σταθερότερη εκπαιδευτική δραστηριότητα της Ελληνικής Χειρουργικής Εταιρείας εδώ και τρεις δεκαετίες και δικαίως θεωρούνται ως μία εξαιρετικής αξιοπιστίας διαδικασία μετάδοσης γνώσης.

Κατά τα τελευταία όμως χρόνια, παρά τις φιλότιμες προσπάθειες Διοργανωτών και Ομιλητών, υπάρχει μία συνεχώς φθίνουσα συμμετοχή των ειδικευομένων και των νέων χειρουργών. Σε μία προσπάθεια αλλαγής αυτού του αρνητικού κλίματος το Εκπαιδευτικό Συμβούλιο προσπάθησε αφενός μεν να μεταβάλει την οργάνωση / δομή των μαθημάτων, αφετέρου δε να τα καταστήσει πιο ελκυστικά. Στα πλαίσια αυτά, επιχειρήθηκε η μείωση του αριθμού των μαθημάτων με ταυτόχρονη ενίσχυση της συν-διοργάνωσης ημερίδων με Νοσοκομεία / Ιατρικές Σχολές της Περιφέρειας, καθώς και με την Χειρουργική Εταιρεία Βορείου Ελλάδος. Η μείωση του αριθμού των Μαθημάτων έγινε προς όφελος των hands-on ειδικών Μετεκπαιδευτικών Σεμιναρίων (πρακτική εξάσκηση σε προσομοιωτές, ζώϊκούς ιστούς και πειραματοζώα) που πραγματοποιούνται σε τακτά χρονικά διαστήματα στο Ερευνητικό-Πειραματικό Κέντρο της ELPEN υπό την Διεύθυνση του Δρος Α. Παπαλόη, τον οποίο θερμά ευχαριστεί από την θέση αυτή το Εκπαιδευτικό Συμβούλιο. Επίσης δημιουργήθηκε η πρώτη βάση δεδομένων ομιλιών / video, η οποία είναι πνευματική ιδιοκτησία της ΕΧΕ, με σκοπό την διατήρηση υψηλής ποιότητας στην παρεχόμενη εκπαίδευση.

Η επιλογή των συναδέλφων Συντονιστών, Ομιλητών και Σχολιαστών βασίστηκε σε συγκεκριμένα, αυστηρά επιστημονικά, κριτήρια, ενώ οι Εκπαιδευτές των Σεμιναρίων Πρακτικής Εξάσκησης είναι πιστοποιημένοι, αφού παρακολούθησαν και πέρασαν με επιτυχία τις προφορικές δοκιμασίες των Σεμιναρίων Εκπαίδευσης Εκπαιδευτών, τα οποία για πρώτη φορά διοργανώθηκαν από το Εκπαιδευτικό Συμβούλιο.

Ήδη οι πρώτες εντυπώσεις είναι εξαιρετικά ενθαρρυντικές, γεγονός που αποδεικνύει ότι κινούμεθα προς την σωστή κατεύθυνση. Πιστεύοντας, ότι το ριζικά ανανεωμένο πρόγραμμα του Εκπαιδευτικού Συμβουλίου απηχεί τις σύγχρονες απαιτήσεις της μεταπτυχιακής χειρουργικής εκπαίδευσης, ευελπιστούμε στην ευρύτερη ενεργή παρουσία και συμβολή σας.



ΣΥΝΟΠΤΙΚΟ ΠΡΟΓΡΑΜΜΑ

ΕΚΠΑΙΔΕΥΤΙΚΩΝ
ΔΡΑΣΤΗΡΙΟΤΗΤΩΝ

ΕΚΠΑΙΔΕΥΤΙΚΟΥ ΣΥΜΒΟΥΛΙΟΥ

ΕΤΟΥΣ 2015



A. ΜΕΤΕΚΠΑΙΔΕΥΤΙΚΑ ΣΕΜΙΝΑΡΙΑ

A' ΣΕΜΙΝΑΡΙΟ 16 Ιανουαρίου 2015

- | | |
|--|-----------------------|
| 1. Πρωτοπαθής υπερπαραθυρεοειδισμός : Νεώτερα δεδομένα | Παρασκευή 17.00-18.45 |
| 2. Λεμφαδενικός καθαρισμός τραχήλου | Παρασκευή 19.00-20.45 |

B' ΣΕΜΙΝΑΡΙΟ 6 Μαρτίου 2015

- | | |
|--------------------------------------|-----------------------|
| 1. Στρωματικοί όγκοι πεπτικού (GIST) | Παρασκευή 17.00-18.45 |
| 2. Κυστικοί όγκοι παγκρέατος | Παρασκευή 19.00-20.45 |

Γ' ΣΕΜΙΝΑΡΙΟ 3 Απριλίου 2015

- | | |
|--|-----------------------|
| 1. Χειρουργικές παθήσεις οισοφάγου:
Σύγχρονη προσέγγιση και αντιμετώπιση
Α) Καλοήθεις παθήσεις | Παρασκευή 17.00-18.45 |
| 2. Χειρουργικές παθήσεις οισοφάγου:
Σύγχρονη προσέγγιση και αντιμετώπιση
Β) Κακοήθεις παθήσεις | Παρασκευή 19.00-20.45 |

Δ' ΣΕΜΙΝΑΡΙΟ 8 Μαΐου 2015

- | | |
|---------------------------------------|-----------------------|
| 1. Επιπλακέν καρκίνωμα παχέος εντέρου | Παρασκευή 17.00-18.45 |
| 2. Εκκολπωματική νόσος παχέος εντέρου | Παρασκευή 19.00-20.45 |

Ε' ΣΕΜΙΝΑΡΙΟ 5 Ιουνίου 2015

- | | |
|-----------------------------------|-----------------------|
| 1. Καρκίνος ήπατος | Παρασκευή 17.00-18.45 |
| 2. Καρκίνος εξωηπατικών χοληφόρων | Παρασκευή 19.00-20.45 |

ΣΤ' ΣΕΜΙΝΑΡΙΟ 25 Σεπτεμβρίου 2015

- | | |
|--|-----------------------|
| 1. Διαχείριση Τραύματος | Παρασκευή 17.00-18.45 |
| 2. Διαδραστική παρουσίαση περιστατικών | Παρασκευή 19.00-20.45 |



Z' ΣΕΜΙΝΑΡΙΟ 23 Οκτωβρίου 2015

- | | |
|--|-----------------------|
| 1. Σηπτικός ασθενής | Παρασκευή 17.00-18.45 |
| 2. Διαδραστική παρουσίαση περιστατικών | Παρασκευή 19.00-20.45 |

Η' ΣΕΜΙΝΑΡΙΟ 13 Νοεμβρίου 2015

- | | |
|---|-----------------------|
| 1. Οξεία χειρουργική κοιλία σε ειδικές κατηγορίες ασθενών | Παρασκευή 17.00-18.45 |
| 2. Διαδραστική παρουσίαση περιστατικών | Παρασκευή 19.00-20.45 |

Τα Σεμινάρια μοριοδοτούνται μέσω του ΠΙΣ με έξι (6) μόρια (CME CREDITS):
Σύνολο 48 μόρια

Τα Μετεκπαιδευτικά Μαθήματα θα πραγματοποιηθούν στο αμφιθέατρο ανατολικού κτιρίου
του Νοσοκομείου «**Γ. Γεννηματάς**»

*Για την στάθμευση των αυτοκινήτων θα χρησιμοποιείται ο χώρος "parking" του Νοσοκομείου
«**Γ. Γεννηματάς**» και η είσοδος θα επιτρέπεται εις τους παρακολουθούντες κατόπιν
επιδείξεως της Ιατρικής Ταυτότητας*



Β. ΣΕΜΙΝΑΡΙΑ ΕΦΗΡΜΟΣΜΕΝΗΣ ΕΚΠΑΙΔΕΥΣΗΣ

Διοικητικά Υπεύθυνο: Δ.Σ. της Ελληνικής Χειρουργικής Εταιρείας
Οργανωτικά Υπεύθυνο: Ε.Σ. της Ελληνικής Χειρουργικής Εταιρείας
Οργάνωση: Ι. Παρασκευόπουλος, Ζ. Πλαϊτάκης,
Α. Καμπαρούδης, Ν. Σικαλιάς, Γ.Ν.Ζωγράφος

- ◆ **ΣΕΜΙΝΑΡΙΑ ΤΕΧΝΗΤΗΣ ΔΙΑΤΡΟΦΗΣ**
(Συνδιοργάνωση με την BAXTER Hellas)
- ◆ **ΣΕΜΙΝΑΡΙΟ ΒΑΣΙΚΗΣ ΑΝΟΙΚΤΗΣ ΧΕΙΡΟΥΡΓΙΚΗΣ**
(Συνδιοργάνωση με το Ερευνητικό – Πειραματικό Κέντρο ELPEN)
- ◆ **ΣΕΜΙΝΑΡΙΟ ΠΡΟΗΓΜΕΝΗΣ ΑΝΟΙΚΤΗΣ ΧΕΙΡΟΥΡΓΙΚΗΣ**
(Συνδιοργάνωση με το Ερευνητικό – Πειραματικό Κέντρο ELPEN)
- ◆ **ΣΕΜΙΝΑΡΙΟ ΒΑΣΙΚΗΣ ΛΑΠΑΡΟΣΚΟΠΙΚΗΣ ΧΕΙΡΟΥΡΓΙΚΗΣ**
(Συνδιοργάνωση με το Ερευνητικό – Πειραματικό Κέντρο ELPEN)
- ◆ **ΣΕΜΙΝΑΡΙΟ ΠΡΟΗΓΜΕΝΗΣ ΛΑΠΑΡΟΣΚΟΠΙΚΗΣ ΧΕΙΡΟΥΡΓΙΚΗΣ ΑΝΩΤΕΡΟΥ ΠΕΠΤΙΚΟΥ**
(Συνδιοργάνωση με το Ερευνητικό – Πειραματικό Κέντρο ELPEN)
- ◆ **ΣΕΜΙΝΑΡΙΟ ΠΡΟΗΓΜΕΝΗΣ ΛΑΠΑΡΟΣΚΟΠΙΚΗΣ ΧΕΙΡΟΥΡΓΙΚΗΣ ΚΑΤΩΤΕΡΟΥ ΠΕΠΤΙΚΟΥ**
(Συνδιοργάνωση με το Ερευνητικό – Πειραματικό Κέντρο ELPEN)
- ◆ **ΣΕΜΙΝΑΡΙΟ ΠΡΟΗΓΜΕΝΗΣ ΛΑΠΑΡΟΣΚΟΠΙΚΗΣ ΧΕΙΡΟΥΡΓΙΚΗΣ ΣΥΜΠΛΑΓΩΝ ΟΡΓΑΝΩΝ**
(Συνδιοργάνωση με το Ερευνητικό – Πειραματικό Κέντρο ELPEN)
- ◆ **ΣΕΜΙΝΑΡΙΟ ΕΠΕΙΓΟΥΣΩΝ ΚΑΤΑΣΤΑΣΕΩΝ**
(Συνδιοργάνωση με την Ελληνική Εταιρεία Καρδιοαναπνευστικής Αναζωογόνησης και με το Ερευνητικό-Πειραματικό Κέντρο ELPEN)
- ◆ **ΣΕΜΙΝΑΡΙΟ ΚΥΤΤΑΡΟΜΕΙΩΤΙΚΗΣ ΧΕΙΡΟΥΡΓΙΚΗΣ**
(Συνδιοργάνωση με το Ερευνητικό – Πειραματικό Κέντρο ELPEN)



◆ **ΣΕΜΙΝΑΡΙΟ ΠΕΙΡΑΜΑΤΙΚΗΣ ΧΕΙΡΟΥΡΓΙΚΗΣ ΚΑΙ ΒΙΟΪΑΤΡΙΚΗΣ
ΕΡΕΥΝΑΣ ΓΙΑ ΙΑΤΡΟΥΣ**

(Συνδιοργάνωση με το Ερευνητικό – Πειραματικό Κέντρο ELPEN)

◆ **ΣΕΜΙΝΑΡΙΟ ΠΕΙΡΑΜΑΤΙΚΗΣ ΧΕΙΡΟΥΡΓΙΚΗΣ ΚΑΙ ΒΙΟΪΑΤΡΙΚΗΣ
ΕΡΕΥΝΑΣ ΓΙΑ ΕΠΑΓΓΕΛΜΑΤΙΕΣ ΥΓΕΙΑΣ**

(Συνδιοργάνωση με το Ερευνητικό-Πειραματικό Κέντρο ELPEN)

◆ **ΣΕΜΙΝΑΡΙΟ ΕΚΠΑΙΔΕΥΣΗΣ ΕΚΠΑΙΔΕΥΤΩΝ**

(Συνδιοργάνωση με το Ερευνητικό-Πειραματικό Κέντρο ELPEN)

Οι ημερομηνίες και οι χώροι διεξαγωγής των ανωτέρω Σεμιναρίων θα αναρτηθούν στην ηλεκτρονική ιστοσελίδα της EXE. Παρακαλούνται οι ενδιαφερόμενοι όπως δηλώσουν συμμετοχή εκ των προτέρων προκειμένου να καταστεί δυνατή η έγκαιρη και ολοκληρωμένη παρουσίαση του Προγράμματος.

Επικοινωνείτε με τα γραφεία της EXE ηλεκτρονικά (e-mail: info@exe1928.gr) ή τηλεφωνικά (210 7758248 και 210 7701813), όπου θα δηλώσετε το όνομά σας, την ιδιότητά σας, ένα σύντομο βιογραφικό σας και την διεύθυνση / τηλέφωνο επικοινωνίας σας.

**ΣΥΜΜΕΤΟΧΗ ΣΤΑ ΣΕΜΙΝΑΡΙΑ ΕΦΗΡΜΟΣΜΕΝΗΣ ΕΚΠΑΙΔΕΥΣΗΣ
ΚΑΤΟΠΙΝ ΑΙΤΗΣΕΩΣ ΚΑΙ ΠΡΟΕΓΓΡΑΦΗΣ**



**Η ΕΛΛΗΝΙΚΗ ΧΕΙΡΟΥΡΓΙΚΗ ΕΤΑΙΡΕΙΑ
ΣΤΟΝ ΚΥΒΕΡΝΟΧΩΡΟ**

**Η Ελληνική Χειρουργική Εταιρεία
διαθέτει την δική της σελίδα (home page)
στο διαδίκτυο (Internet)
μέσω του οποίου υπάρχει η δυνατότητα πληροφόρησης
όλων όσων αφορούν το Μετεκπαιδευτικό Πρόγραμμα
περιλαμβανομένων και των αναλυτικών κειμένων
των μαθημάτων ευθύς ως αυτά παρουσιασθούν
από τους ομιλητές**



Η ηλεκτρονική διεύθυνση είναι:

info@EXE1928.gr

Η ιστοσελίδα είναι:

www.EXE1928.gr

Με πρόβλεψη on line μετάδοσης των Μαθημάτων



ΟΜΙΛΗΤΕΣ ΣΤΑ ΣΕΜΙΝΑΡΙΑ ΤΗΣ ΕΛΛΗΝΙΚΗΣ ΧΕΙΡΟΥΡΓΙΚΗΣ ΕΤΑΙΡΕΙΑΣ 2015

- Αγγέλη Χ. : Επιμελήτρια Β΄, Γ΄ Χειρουργική Κλινική ΓΝΑ «Γ. Γεννηματάς»
Αθανασάκης Ηλ. : Χειρουργός, Επιμελητής Α΄ ΕΣΥ, Ηράκλειο Κρήτης
Αλεξάκης Ν. : Επίκουρος Καθηγητής, Α΄ Προπαιδευτική Κλινική Ε.Κ.Π.Α.
Αλεξάνδρου Α. : Χειρουργός, Λέκτορας Α΄ Χειρουργικής Κλινικής Ε.Κ.Π.Α.
Αντύπας Γ. : Χειρουργός Θώρακος, Ομότιμος Δ/ντής ΕΣΥ
Αποστολίδης Στ. : Χειρουργός, Αναπληρωτής Καθηγητής Ανατομίας Α.Π.Θ.
Αραβαντινός Γ. : Συντονιστής Διευθυντής, Β΄ Παθολογική Κλινική, Γενικό Ογκολογικό Νοσοκομείο «Άγιοι Ανάργυροι», Κηφισιά
Αργέντου Μ. : Επιμελήτρια Α΄ ΕΣΥ, Χειρουργική Κλινική Πανεπιστημίου Πατρών
Αυγερινός Α. : Γαστρεντερολόγος-Ογκολόγος, Επιμελητής Α΄ ΕΣΥ, ΓΝΘ «Γ. Παπανικολάου»
Βούλτσος Π. : Λέκτορας Ιατρικής Δεοντολογίας και Νομολογίας Ιατρικής Σχολής Α.Π.Θ.
Γεραζούνης Μ. : Χειρουργός Θώρακος, Δ/ντής ΘΧ Κλινικής ΓΝΑ Νικαίας, Αθήνα
Γεωργοπούλου Ε. : Αναισθησιολόγος, Αναισθησιολογικό Τμήμα ΓΝΘ «Ιπποκράτειο»
Γιαννόπουλος Παν. : Χειρουργός, Ομότιμος Δ/ντής ΕΣΥ
Γκίκας Α. : Καθηγητής Παθολογίας – Λοιμωξιολογίας Ιατρικού Τμήματος Πανεπιστημίου Κρήτης
Δαγδηλέλης Λ. : Ακτινολόγος, Διευθυντής ΕΣΥ, ΓΝΘ «Γ. Παπανικολάου»
Δουγένης Δ. : Χειρουργός Θώρακος, Καθηγητής Πανεπιστημίου Πάτρας
Δουρίδας Γερ. : Χειρουργός, Δ/ντής ΓΝΑ «Θριάσιο»
Ευθυμίου Μ. : Χειρουργός, Διευθυντής ΕΣΥ, Χειρουργική Κλινική Πανεπιστημιακού Νοσοκομείου Λάρισας
Ευφραιμίδου Ε. : Επίκουρος Καθηγήτρια Χειρουργικής Δ.Π.Θ.
Ζαχαρούλης Δ. : Αναπληρωτής Καθηγητής Χειρουργικής, Ιατρικό Τμήμα Πανεπιστημίου Θεσσαλίας
Ζωγράφος Γ.Ν. : Διευθυντής ΕΣΥ, Γ΄ Χειρουργική Κλινική ΓΝΑ «Γ. Γεννηματάς»
Ζωγράφος Γ.Κ. : Χειρουργός, Καθηγητής Ε.Κ.Π.Α.
Ηλιάδης Κ. : Χειρουργός Θώρακος, Διευθυντής Νοσοκομείου «Υγεία», Αθήνα
Ηλιόπουλος Ε. : Χειρουργός Επιμελητής, Β΄ Χειρουργική Κλινική ΓΝΑ «Ο Ευαγγελισμός»
Καμπαρούδης Α. : Αναπλ. Καθηγητής Χειρουργικής Α.Π.Θ., Ε΄ Χειρουργική Κλινική ΓΠΘ «Ιπποκράτειο»
Κανέλλος Ι. : Καθηγητής Χειρουργικής Α.Π.Θ., Διευθυντής Γ΄ Χειρουργικής Κλινικής ΓΝΘ «ΑΧΕΠΑ»
Καραβοκυρός Ι. : Χειρουργός, Επίκουρος Καθηγητής Α΄ Χειρουργικής Κλινικής Ε.Κ.Π.Α.
Καραγιάννη Μ. : Δικηγόρος
Καρανίκας Μ. : Επίκουρος Καθηγητής Χειρουργικής Δ.Π.Θ.
Κοφτερίδης Δ. : Επίκουρος Καθηγητής Λοιμωξιολογίας, Ιατρικό Τμήμα Πανεπιστημίου Κρήτης



- Κωνσταντουλάκης Μ.Μ. : Καθηγητής, Α΄ Προπαιδευτική Κλινική Ε.Κ.Π.Α.
Κωτίδης Ε. : Λέκτορας Χειρουργικής Α.Π.Θ.
Λακιώτης Γρ. : Διευθυντής ΕΣΥ, Β΄ Χειρουργική Κλινική ΓΝΑ «Ο Ευαγγελισμός»
Λιακάκος Θ. : Χειρουργός, Καθηγητής Ε.Κ.Π.Α.
Λυρατζόπουλος Ν. : Καθηγητής Χειρουργικής Δ.Π.Θ.
Μαδεμλή Μ. : Ακτινολόγος, Επιμελήτρια Β΄, Β΄ Εργαστήριο Ακτινολογίας Ε.Κ.Π.Α., ΓΝΑ «ΑΤΤΙΚΟΝ»
Μαντιδής Α. : Γαστρεντερολόγος, Ομότιμος Διευθυντής ΝΝΑ
Μαράκης Γ. : Καθηγητής Χειρουργικής Α.Π.Θ., Διευθυντής Α΄ Χειρουργικής Κλινικής ΓΝΘ «Παπαγεωργίου»
Μαρούλης Γ. : Επίκουρος Καθηγητής Πανεπιστημίου Πατρών
Μαχαίρας Αν. : Καθηγητής Χειρουργικής Ε.Κ.Π.Α., Διευθυντής Χειρουργικής Κλινικής, ΓΝΑ «ΑΤΤΙΚΟΝ»
Μιχαλόπουλος Ν. : Χειρουργός - Επιστημονικός Συνεργάτης Γ΄ Χειρουργικής Κλινικής Α.Π.Θ.
Μουδρέα Μ. : Διευθύντρια, Ακτινολογικό Εργαστήριο Νοσοκομείου «ΜΕΤΑΞΑ»
Μουλούδη Ε. : Εντατικολόγος, Διευθύντρια ΕΣΥ, Μ.Ε.Θ ΓΝΘ «Ιπποκράτειο»
Μπαλλάς Κ. : Χειρουργός, Αναπληρωτής Καθηγητής Ιατρικού Τμήματος Α.Π.Θ.
Μπισταράκης Δ. : Χειρουργός
Μπράμης Κ.Ι. : Επιστημονικός Συνεργάτης, Α΄ Προπαιδευτική Κλινική Ε.Κ.Π.Α.
Μπρούντζος Η. : Καθηγητής Ακτινολογίας, Β΄ Εργαστήριο Ακτινολογίας Ε.Κ.Π.Α.
Ναλμπαντιδής Γ. : Γαστρεντερολόγος
Νίξον Α. : Ειδικευόμενος Χειρουργικής, ΓΝΑ «Γ. Γεννηματάς»
Νομικός Ι. : Συντονιστής Διευθυντής, Β΄ Χειρουργικό Τμήμα Νοσοκομείου «ΜΕΤΑΞΑ»
Παναγόπουλος Κ. : Αναπληρωτής Καθηγητής Πανεπιστημίου Πατρών
Παπαβασιλείου Χ. : Χειρουργός, Διευθυντής ΕΣΥ, Α΄ Χειρουργική Κλινική, ΓΝΘ «Παπαγεωργίου»
Παπαγεωργίου Δ. : Εισαγγελέας Εφετών Θεσσαλονίκης
Παπαδάκης Ε. : Χειρουργός Θώρακος, Ωνάσειο Καρδιοχειρουργικό Κέντρο
Παπακώστας Π. : Ογκολόγος, Διευθυντής ΕΣΥ, ΓΝΑ «Ιπποκράτειο»
Παπανικολάου Β. : Καθηγητής Χειρουργικής-Μεταμοσχεύσεων, Διευθυντής Κλινικής Μεταμοσχεύσεων Α.Π.Θ., ΓΝΘ «Ιπποκράτειο»
Παπανικολάου Ι. : Επίκουρος Καθηγητής Παθολογίας- Γαστρεντερολογίας, Β΄ Προπαιδευτική Παν/κή Κλινική Ε.Κ.Π.Α., ΓΝΑ «ΑΤΤΙΚΟΝ»
Παρασκευόπουλος Ι. : Διευθυντής ΕΣΥ, Α΄ Τμήμα Γενικής Χειρουργικής ΓΝΑ «ΚΑΤ», Πρόεδρος Εκπαιδευτικού Συμβουλίου Ελληνικής Χειρουργικής Εταιρείας
Περυσινάκης Η. : Ειδικευόμενος Χειρουργικής, ΓΝΑ «Γ. Γεννηματάς»
Πετράκης Α. : Χειρουργός, Διευθυντής ΕΣΥ, Ηράκλειο Κρήτης
Πετράς Π. : Χειρουργός, Επιμελητής Β΄ ΓΝΘ «Ιπποκράτειο»
Πετρόπουλος Κ. : Χειρουργός, Επιστημονικός Συνεργάτης Γ΄ Πανεπιστημιακής Χειρουργικής Κλινικής ΕΚΠΑ, ΓΝΑ «ΑΤΤΙΚΟΝ»



- Πλαϊτάκης Ζ. : Χειρουργός, Αντιπρόεδρος Εκπαιδευτικού Συμβουλίου Ελληνικής Χειρουργικής Εταιρείας
- Πολυχρονίδης Α. : Καθηγητής Χειρουργικής Δ.Π.Θ.
- Πραματευτάκης Μ. : Επίκουρος Καθηγητής Χειρουργικής Α.Π.Θ.
- Σαπαλίδης Κ. : Επίκουρος Καθηγητής Χειρουργικής Α.Π.Θ., Γ' Χειρουργική Κλινική ΓΝΘ «ΑΧΕΠΑ»
- Σικαλιάς Ν. : Χειρουργός, Ταμίας Εκπαιδευτικού Συμβουλίου Ελληνικής Χειρουργικής Εταιρείας
- Σκρουμπής Γ. : Επίκουρος Καθηγητής Πανεπιστημίου Πατρών
- Σπυριδάκης Μ.Ε. : Χειρουργός, Επιμελητής Α' ΕΣΥ, Χειρουργική Κλινική Πανεπιστημιακού Νοσοκομείου Λάρισας
- Στάμου Κ. : Χειρουργός
- Σταυρόπουλος Μ. : Καθηγητής Χειρουργικής Πανεπιστημίου Πατρών
- Στεργιόπουλος Σπ. : Αναπληρωτής Καθηγητής Χειρουργικής Ε.Κ.Π.Α.
- Στυλιανίδης Γ. : Διευθυντής ΕΣΥ, Β' Χειρουργική Κλινική, ΓΝΑ «Ο Ευαγγελισμός»
- Συμεωνίδου-Καστανίδου Ε. : Καθηγήτρια Νομικής Α.Π.Θ.
- Σχίζας Δ. : Χειρουργός, Επιστημονικός Συνεργάτης Γ' Παν/κής Χειρουργικής Κλινικής Ε.Κ.Π.Α., ΓΝΑ «ΑΤΤΙΚΟΝ»
- Τασόπουλος Γ. : Διευθυντής, ΩΡΛ Τμήμα Νοσοκομείου «ΜΕΤΑΞΑ»
- Τεπετές Κ. : Αναπληρωτής Καθηγητής Χειρουργικής, Ιατρικό Τμήμα Πανεπιστημίου Θεσσαλίας
- Τζιράκης Ε. : Επιμελητής Α', Γ' Χειρουργική Κλινική ΓΝΑ «Γ. Γεννηματάς»
- Τζοβάρης Γ. : Αναπληρωτής Καθηγητής Χειρουργικής, Ιατρικό Τμήμα Πανεπιστημίου Θεσσαλίας
- Τριανταφύλλου Στ. : Ειδικευόμενη Χειρουργικής Κλινικής, ΓΝΑ «Ιπποκράτειο»
- Τσαλής Κ. : Καθηγητής Χειρουργικής, Διευθυντής Δ' Χειρουργικής Κλινικής Α.Π.Θ., ΓΝΘ «Γ. Παπανικολάου»
- Τσίπρας Η. : Διευθυντής, Γ' Χειρουργικής Κλινικής ΓΝΑ «Γ. Γεννηματάς»
- Τούτουζας Κ. : Επίκουρος Καθηγητής Χειρουργικής Ε.Κ.Π.Α.
- Φελέκουρας Ε. : Αναπληρωτής Καθηγητής, Α' Χειρουργική Κλινική Ε.Κ.Π.Α.
- Φιδάνης Θ. : Ακτινολόγος
- Φούζας Ι. : Επίκουρος Καθηγητής Χειρουργικής-Μεταμοσχεύσεων, Κλινική Μεταμοσχεύσεων Α.Π.Θ., ΓΝΘ «Ιπποκράτειο»
- Χαλκιαδάκης Γ. : Καθηγητής Χειρουργικής, Ιατρικό Τμήμα Πανεπιστημίου Κρήτης
- Χατζηθεόκλητος Ε. : Χειρουργός, Διευθυντής Χειρουργικής Κλινικής ΓΝΘ «Άγιος Δημήτριος», Πρόεδρος ΧΕΒΕ
- Χριστοδουλίδης Γ. : Χειρουργός, Επιμελητής Β' ΕΣΥ, Χειρουργική Κλινική Πανεπιστημιακού Νοσοκομείου Λάρισας
- Χρυσός Ε. : Αναπληρωτής Καθηγητής Χειρουργικής, Ιατρικό Τμήμα Πανεπιστημίου Κρήτης

**Οι ιδιότητες των συμμετεχόντων αναγράφονται όπως καθορίστηκαν από τους συντονιστές των στρογγυλών τραπέζιων*



**ΑΝΑΛΥΤΙΚΟ
ΠΡΟΓΡΑΜΜΑ
ΕΚΠΑΙΔΕΥΤΙΚΩΝ
ΣΕΜΙΝΑΡΙΩΝ
ΕΤΟΥΣ 2015**



Α΄ ΣΕΜΙΝΑΡΙΟ 16 Ιανουαρίου 2015

Παρασκευή 16 Ιανουαρίου 2015

Θέμα 1ο (17.00-18.45)

«Πρωτοπαθής υπερπαραθυρεοειδισμός : Νεώτερα δεδομένα»

Συντονιστές : Ν.Δ. Λυρατζόπουλος, Α.Χ. Πολυχρονίδης

Εισηγητές

- Μ. Καρανίκας : Πρωτοπαθής υπερπαραθυρεοειδισμός. Διαγνωστική προσέγγιση και θεραπευτική αντιμετώπιση
- Ε. Ευφραιμίδου : Νορμασβεστιαϊκός πρωτοπαθής υπερπαραθυρεοειδισμός
- Ν.Δ. Λυρατζόπουλος : Υποτροπιάζων και επιμένων πρωτοπαθής υπερπαραθυρεοειδισμός

Διάλειμμα 18.45-19.00

Θέμα 2ο (19.00-20.45)

«Λεμφαδενικός καθαρισμός τραχήλου»

Συντονιστής: Ι. Νομικός

Εισηγητές

- Ι. Νομικός : Ανατομία τραχήλου για τον χειρουργό
Διαγνωστική προσέγγιση τραχηλικών διογκώσεων
- Μ. Μουδρέα : Ο ρόλος του προεγχειρητικού υπερηχογραφήματος στον σχεδιασμό της χειρουργικής θεραπείας
- Γ. Τασόπουλος : Λεμφαδενικός καθαρισμός τραχήλου-Εγχειρητικές τεχνικές



ΗΜΕΡΙΔΑ ΕΛΛΗΝΙΚΗΣ ΧΕΙΡΟΥΡΓΙΚΗΣ ΕΤΑΙΡΕΙΑΣ ΚΑΙ ΧΕΙΡΟΥΡΓΙΚΗΣ ΕΤΑΙΡΕΙΑΣ ΒΟΡΕΙΟΥ ΕΛΛΑΔΟΣ

Αμφιθέατρο Εταιρείας Ερευνών ΑΠΘ

Συντονιστές: Ι. Παρασκευόπουλος, Α. Καμπαρούδης

Σάββατο 7 Φεβρουαρίου 2015

Θέμα 1ο (09.30-11.30)

«Τι είναι επιπλοκή, τι ιατρικό σφάλμα, τι ιατρική αμέλεια»

Πρόεδροι: Ι. Παρασκευόπουλος, Ε. Χατζηθεόκλητος

Εισηγητές

- Στ. Αποστολίδης : Η άποψη του Χειρουργού
Δ. Παπαγεωργίου : Η θέση της Δικαιοσύνης
Ε. Συμεωνίδου-Καστανίδου : Η νομική άποψη
Π. Βούλτσος : Η θέση του Ιατροδικαστή
Μ. Καραγιάννη : Η άποψη του Συνηγόρου του πάσχοντος

Διάλειμμα 11.30-12.00

Θέμα 2ο (12.00-14.00)

«Διλήμματα στην αντιμετώπιση του βαρέως πάσχοντα υπερήλικα ασθενή»

Πρόεδροι: Ζ. Πλαϊτάκης, Γ. Μαράκης

Εισηγητές

- Χρ. Παπαβασιλείου : Τραύμα σε ηλικιωμένους
Κ. Στάμου : Οξεία κοιλία
Ν. Σικαλιάς : Διαχείριση μειζόνων ογκολογικών προβλημάτων
Ε. Μουλούδη : Βαρέως πάσχων υπερήλικας ασθενής και ΜΕΘ
Ε. Γεωργοπούλου : Βαρέως πάσχων υπερήλικας ασθενής και Αναισθησιολόγος



ΕΝΑΡΚΤΗΡΙΟΣ ΤΕΛΕΤΗ

Παρασκευή 13 Φεβρουαρίου 2015

19.00-22.00

Προεδρείο: **Γ. Αντσακλής - Γ. Ν. Ζωγράφος**

Χαιρετισμός απερχόμενου Προέδρου ΕΧΕ
κ. Γ. Αντσακλή

Χαιρετισμός νέου Προέδρου ΕΧΕ
κ. Ι. Μπράμη



Π Ρ Ο Γ Ρ Α Μ Μ Α

ΕΝΑΡΞΗΣ ΕΚΠΑΙΔΕΥΤΙΚΟΥ ΠΡΟΓΡΑΜΜΑΤΟΣ 2015

Ξενοδοχείο Μεγάλη Βρετανία (Πλ. Συντάγματος)

Παρασκευή 13 Φεβρουαρίου 2015, ώρα 19.00

ΤΕΛΕΤΗ ΕΝΑΡΞΗΣ

Προεδρείο: Ι. Μπράμης - Ι. Παρασκευόπουλος
Εισαγωγική ομιλία Προέδρου Εκπαιδευτικού Συμβουλίου
της Ε.Χ.Ε.
κ. Ι. Παρασκευόπουλου

Απονομή Υποτροφιών και Βραβείων 2014

Προσφώνηση Διευθυντού Χειρουργικού Τομέα Ιατρικής Σχολής
ΕΚΠΑ

κ. Α.Ν. Μαχαίρα

Προσφώνηση Διευθυντού Χειρουργικού Τομέα Ιατρικής Σχολής
ΑΠΘ

κ. Ι. Κύρκου

Προσφώνηση Προέδρου Ιατρικής Σχολής ΕΚΠΑ

κ. Α-Μ. Δημόπουλου

Προσφώνηση Αντιπρυτάνεως Πανεπιστημίου Αθηνών

κ. Γ.Κ. Ζωγράφου

Προσφώνηση Προέδρου Ιατρικού Συλλόγου Αθηνών

κ. Γ. Πατούλη

Προσφώνηση Προέδρου Πανελληνίου Ιατρικού Συλλόγου

κ. Μ. Βλασταράκου

Προσφώνηση Προέδρου Διοικητικού Συμβουλίου Ε.Χ.Ε

κ. Ι. Μπράμη

Εναρκτήρια ομιλία Εκπαιδευτικού Προγράμματος 2015

Ομιλητής: **Professor Vassilios E. Papalois** KJSJ, MD, PhD, FICS, FRCS, FEBS
Consultant Transplant and General Surgeon
Hammersmith Hospital, Imperial College, London, UK

Θέμα: *The european perspective on surgical training, accreditation
and revalidation*

*Ακολουθεί Δεξίωση
και κοπή πίτας*



Β΄ ΣΕΜΙΝΑΡΙΟ 6 Μαρτίου 2015

Παρασκευή 6 Μαρτίου 2015

Θέμα 1ο (17.00-18.45)

«Στρωματικοί όγκοι πεπτικού (GIST)»

Συντονιστής: Γρ. Λακιώτης

Εισηγητές

Ε. Ηλιόπουλος	: Επιδημιολογία-Συμπτωματολογία-Διάγνωση
Γ. Στυλιανίδης	: Χειρουργική θεραπεία
Γ. Αραβαντινός	: Ογκολογικοί χειρισμοί

Διάλειμμα 18.45-19.00

Θέμα 2ο (19.00-20.45)

«Κυστικοί όγκοι παγκρέατος»

Συντονιστής: Αν. Μαχαίρας

Εισηγητές

Κ. Πετρόπουλος	: Επιδημιολογία-Ταξινόμηση
Μ. Μαδεμλή	: Διαγνωστική διερεύνηση - Ο ρόλος του ακτινολόγου
Ι. Παπανικολάου	: Διαγνωστική διερεύνηση - Ο ρόλος του γαστρεντερολόγου
Δ. Σχίζας	: Ενδείξεις χειρουργικής αντιμετώπισης



Γ΄ ΣΕΜΙΝΑΡΙΟ 3 Απριλίου 2015

Παρασκευή 3 Απριλίου 2015

Συνδιοργάνωση: Α΄ Προπαιδευτική και Α΄ Χειρουργική Κλινική ΕΚΠΑ

Θέμα 1ο (17.00- 18.45)

«Χειρουργικές παθήσεις οισοφάγου: Σύγχρονη προσέγγιση και αντιμετώπιση

Α) Καλοήθεις παθήσεις»

Συντονιστές: Θ. Λιακάκος, Ε. Παπαδάκης

Εισηγητές

- Στ. Τριανταφύλλου : Διαγνωστικές εξετάσεις- μανομετρία υψηλής ευκρίνειας, περχαμετρία, impedance Προετοιμασία - εκτίμηση του ασθενούς
- Α. Αλεξάνδρου : ΓΟΠ-Ενδείξεις και επιλογή χειρουργικής τεχνικής, επιπλοκές, αποτελέσματα, αντιμετώπιση αποτυχίας
- Κ. Ηλιάδης : Η σημασία της διαθωρακικής θολοπλαστικής στην αντιμετώπιση της ΓΟΠ
- Ι. Καραβοκυρός : Αχалаσία - Ενδείξεις και επιλογή χειρουργικής τεχνικής, επιπλοκές, αποτελέσματα, αντιμετώπιση αποτυχίας
- Δ. Δουγένης : Επείγουσες χειρουργικές καταστάσεις στον οισοφάγο
- Μ. Γεραζούνης : Τραύμα οισοφάγου

Διάλειμμα 18.45-19.00

Θέμα 2ο (19.00-20.45)

«Χειρουργικές παθήσεις οισοφάγου : Σύγχρονη προσέγγιση και αντιμετώπιση

Β) Κακοήθεις παθήσεις»

Συντονιστές: Γ.Κ. Ζωγράφος, Δ. Θεοδώρου

Εισηγητές

- Κ. Μπαλλάς : GIST οισοφάγου
- Γερ. Δουρίδας : Αρχές ογκολογικής χειρουργικής του οισοφάγου
- Π. Παπακώστας : Ο ρόλος και ο συγχρονισμός επικουρικών θεραπειών
- Δ. Μπισταράκης : Αξιολόγηση αποτελεσματικότητας και οφέλους των ελάχιστα επεμβατικών τεχνικών

Συζήτηση-Συμπεράσματα: Γ. Αντύπας, Π. Γιαννόπουλος, Γ.Κ. Ζωγράφος, Θ. Λιακάκος, Α. Μαντίδης



Δ΄ ΣΕΜΙΝΑΡΙΟ 8 Μαΐου 2015

Παρασκευή 8 Μαΐου 2015

Θέμα 1ο (17.00- 18.45)

«Επιπλακέν καρκίνωμα του παχέος εντέρου»

Συντονιστές: Ι. Κανέλλος, Κ. Σαπαλίδης

Εισηγητές

- Μ.Γ. Πραγματευτάκης : Εισαγωγή-Επιπλοκές
Κ. Σαπαλίδης : Είλεός και εγχειρητική τακτική
Ε. Κωτίδης : Μαζική αιμορραγία
Ν. Μιχαλόπουλος : Διάτρηση και πρόγνωση του ασθενούς

Διάλειμμα 18.45-19.00

Θέμα 2ο (19.00-20.45)

«Εκκολπωματική νόσος του παχέος εντέρου»

Συντονιστής: Κ. Τεπετές

Εισηγητές

- Γ. Χριστοδουλίδης : Σύγχρονες απόψεις στην παθοφυσιολογία και διάγνωση της οξείας εκκολπωματίτιδας
Μ. Ευθυμίου : Σταδιοποίηση και συντηρητική αντιμετώπιση της οξείας εκκολπωματίτιδας
Μ.Ε. Σπυριδάκης : Η βιολογική συμπεριφορά και αντιμετώπιση της υποτροπιάζουσας μη επιπλεγμένης οξείας εκκολπωματίτιδας
Δ. Ζαχαρούλης : Χειρουργική αντιμετώπιση της οξείας εκκολπωματίτιδας - Ενδείξεις και τεχνικές
Γ. Τζοβάρας : Λαπαροσκοπική αντιμετώπιση της οξείας εκκολπωματίτιδας



Ε΄ ΣΕΜΙΝΑΡΙΟ 5 Ιουνίου 2015

Παρασκευή 5 Ιουνίου 2015

Θέμα 1ο (17.00-18.45)

«Καρκίνος του ήπατος»

Συντονιστές: Κ. Τσαλής, Β. Παπανικολάου

Εισηγητές

- Γ. Ναλμπαντίδης : Επίπτωση-Παθογενετικοί μηχανισμοί
Λ. Δαγδηλέλης : Απεικονιστική διερεύνηση
Ι. Φούζας : Εκτομή ή μεταμόσχευση ;
Θ. Φιδάνης : Χημειοεμβολισμός ή τοπική καταστροφή (RF Ablation) ;
Α. Αυγερινός : Στοχευμένες θεραπείες

Διάλειμμα 18.45-19.00

Θέμα 2ο (19.00-20.45)

«Καρκίνος εξωηπατικών χοληφόρων»

Συντονιστές: Μ.Μ. Κωνσταντουλάκης, Ν. Αλεξάκης

Εισηγητές

- Κ. Ι. Μπράμης : Το πρόβλημα-Διάγνωση, σταδιοποίηση
Η. Μπρούντζος : Μη χειρουργική αντιμετώπιση
Ν. Αλεξάκης : Χειρουργική αντιμετώπιση καρκίνου χοληδόχου κύστεως
Ε. Φελέκουρας : Χειρουργική αντιμετώπιση χολαγγειοκαρκινώματος πυλών ήπατος



ΣΤ΄ ΣΕΜΙΝΑΡΙΟ 25 Σεπτεμβρίου 2015

Παρασκευή 25 Σεπτεμβρίου 2015

Θέμα 1ο (17.00-18.45)

«Διαχείριση τραύματος-Μέρος Ι»

Συντονιστές: Σπ. Στεργιόπουλος, Α. Καμπαρούδης

Εισηγητές

- Στ. Αποστολίδης : Διαχείριση αιμοδυναμικά σταθερού πολυτραυματία
Σπ. Στεργιόπουλος : Χειρουργική ελέγχου της βλάβης στον βαρέως πάσχοντα πολυτραυματία (Damage Control)
Ανάηψη-Αναζωογόνηση
Α. Καμπαρούδης : Χειρουργική ελέγχου της βλάβης στον βαρέως πάσχοντα πολυτραυματία (Damage Control)
Χειρουργική προσέγγιση
Κ. Τούτουζας : Αντιμετώπιση αιμορραγίας πύελου από τον χειρουργό

Διάλειμμα 18.45-19.00

Θέμα 2ο (19.00-20.45)

«Διαχείριση τραύματος-Μέρος ΙΙ

Διαδραστική παρουσίαση περιστατικών »

Συντονιστές: Σπ. Στεργιόπουλος, Α. Καμπαρούδης

Εισηγητές

- Σπ. Στεργιόπουλος
Π. Πετράς



Z' ΣΕΜΙΝΑΡΙΟ 23 Οκτωβρίου 2015

Παρασκευή 23 Οκτωβρίου 2015

Θέμα 1ο (17.00-18.45)

«Σηπτικός ασθενής-Μέρος Ι »

Συντονιστής: Γ. Χαλκιαδάκης

Εισηγητές

Ε. Χρυσός	: Ενδοκοιλιακά αποστήματα
Ηλ. Αθανασάκης	: Περιτονίτις
Α. Γκίκας	: Μυκητίαση στον χειρουργικό ασθενή

Διάλειμμα 18.45-19.00

Θέμα 2ο (19.00-20.45)

«Σηπτικός ασθενής-Μέρος ΙΙ

Διαδραστική παρουσίαση περιστατικών»

Συντονιστής: Γ. Χαλκιαδάκης

Εισηγητές

Ε. Χρυσός
Α. Πετράκης
Ηλ. Αθανασάκης
Α. Γκίκας
Δ. Κοφτερίδης



Η΄ ΣΕΜΙΝΑΡΙΟ 13 Νοεμβρίου 2015

Παρασκευή 13 Νοεμβρίου 2015

Θέμα 1ο (17.00-18.45)

«Οξεία χειρουργική κοιλία σε ειδικές κατηγορίες ασθενών-Μέρος Ι»

Συντονιστής: Μ. Σταυρόπουλος

Εισηγητές

- Κ. Παναγόπουλος : Οξεία χειρουργική κοιλία σε ασθενείς με ενδοκρινολογικά προβλήματα
- Γ. Μαρούλης : Οξεία χειρουργική κοιλία σε ανοσοκατεσταλμένους ασθενείς
- Γ. Σκρουμπής : Οξεία χειρουργική κοιλία σε ασθενείς με ηπατική / χρόνια νεφρική ανεπάρκεια
- Μ. Αργέντου : Οξεία χειρουργική κοιλία σε ασθενείς στη ΜΕΘ και σε ασθενείς με καρκίνο κοιλίας

Διάλειμμα 18.45-19.00

Θέμα 2ο (19.00-20.45)

«Οξεία χειρουργική κοιλία σε ειδικές κατηγορίες ασθενών-Μέρος ΙΙ
Διαδραστική παρουσίαση περιστατικών»

Συντονιστής: Η. Τσίπρας

Εισηγητές

- Ε. Τζιράκης
- Χ. Αγγέλη
- Η. Περυσινάκης
- Α. Νίξον

Σχολιαστής: Γ. Ν. Ζωγράφος



ΣΥΝΑΝΤΗΣΗ ΛΗΞΕΩΣ ΣΕΜΙΝΑΡΙΩΝ

Παρασκευή 11 Δεκεμβρίου 2015

18.00 – 20.00 : Διεξαγωγή εξετάσεων εκπαιδευομένων

Συντονιστής: Ζ. Πλαϊτάκης



ΕΛΛΗΝΙΚΗ ΧΕΙΡΟΥΡΓΙΚΗ ΕΤΑΙΡΕΙΑ ΕΚΠΑΙΔΕΥΤΙΚΟ ΣΥΜΒΟΥΛΙΟ

ΠΡΟΚΗΡΥΞΗ ΥΠΟΤΡΟΦΙΩΝ

Το Εκπαιδευτικό Συμβούλιο της Ελληνικής Χειρουργικής Εταιρείας (EXE), προκηρύσσει διαγωνισμό για χορήγηση υποτροφιών σε μέλη της Εταιρείας με σκοπό τη μετεκπαίδευσή τους σε υψηλής στάθμης επιστημονικό κέντρο του εξωτερικού.

Ως ημερομηνία λήξης υποβολής υποψηφιοτήτων ορίζεται η 31η Οκτωβρίου εκάστου έτους

Προϋποθέσεις συμμετοχής

Υποψηφιότητα μπορούν να υποβάλλουν Έλληνες υπήκοοι ιατροί, κατέχοντες τίτλο ειδικότητας Γενικής Χειρουργικής, μέλη της EXE και ηλικίας μέχρι 40 ετών. ***Η παρακολούθηση των εκπαιδευτικών μαθημάτων της EXE, καθώς και η συμμετοχή του υποψηφίου στις ετήσιες εξετάσεις, καθώς επίσης και η πιθανή διάκρισή του σε αυτές, αν και δεν αποτελούν απόλυτη προϋπόθεση συμμετοχής, θα ληφθούν ιδιαίτερος υπόψη.***

Αντικείμενο των υποτροφιών – Διάρκεια

Οι υποτροφίες στοχεύουν στο να ενισχύσουν τον/τη χειρουργό στα πρώτα βήματά του/της στο εξωτερικό, κατά την αναζήτηση κλινικού ή ερευνητικού μετεκπαιδευτικού προγράμματος σε εξειδικευμένο τομέα της Γενικής Χειρουργικής. Η διάρκειά τους είναι 12 μήνες η κάθε μία.

Δικαιολογητικά

Α. Αίτηση του υποψηφίου με αναφορά στο αντικείμενο μετεκπαίδευσης, συνοδευόμενη από επιστολή αποδοχής του από το επιστημονικό ή ερευνητικό κέντρο του εξωτερικού στο οποίο προσβλέπει να μετεκπαιδευτεί. Η επιστολή αποδοχής πρέπει να κατατεθεί το αργότερο εντός τριμήνου από την ημερομηνία επιλογής του/της από την Επιτροπή Κρίσεως.

Β. Φωτοτυπημένα αντίγραφα: **(1).** Πτυχίου Ιατρικής, **(2).** Βεβαιωτικού εκλογής του/της ως μέλους της EXE. **(3).** Τίτλου άδειας εξασκήσεως ειδικότητας Γενικής Χειρουργικής, **(4).** Τίτλων σπουδών (κατ' ελάχιστον δύο ετών) του προγράμματος εκπαίδευσης – μετεκπαίδευσης της EXE ή βεβαίωση συμμετοχής στις αντίστοιχες ετήσιες εξετάσεις ή τίτλων διάκρισής του/της σε αυτές, **(5).** Υπεύθυνη δήλωση ότι ο/η υποψήφιος/α δεν είναι υπότροφος/φη άλλου φορέα.

Γ. Βιογραφικό σημείωμα στο οποίο να εμφανίζεται η επιστημονική δραστηριότητα και σταδιοδρομία καθώς και η οικογενειακή κατάσταση του/ της υποψηφίου/ας.

Δ. Αποδεικτικό δίπλωμα – τίτλος σπουδών ικανοποιητικής γνώσης της γλώσσας της χώρας που πρόκειται ο/η υποψήφιος/α να μεταβεί ή επιτυχής εξέταση σε εξεταστές που ορίζονται προς τούτο από το Εκπαιδευτικό Συμβούλιο.

Ε. Τα ονόματα τριών τακτικών μελών της EXE που γνωρίζουν τον/την υποψήφιο/α και θα μπορούσαν να υποβάλουν εμπιστευτική επιστολή για αυτόν/την. Προαιρετικά μπορεί να υποβληθεί επιστολή του Διευθυντού ο οποίος εξεπαίδευσε τον/την υποψήφιο/α προς απόκτηση του τίτλου ειδικότητας.



ΥΠΟΤΡΟΦΙΕΣ ΚΑΙ ΒΡΑΒΕΙΑ ΓΙΑ ΤΟ 2015

Η Ελληνική Χειρουργική Εταιρεία προκηρύσσει για το εκπαιδευτικό έτος 2015 τις ακόλουθες Υποτροφίες και βραβεία:

Α΄ ΥΠΟΤΡΟΦΙΕΣ*

1. **ΕΛΛΗΝΙΚΗ ΧΕΙΡΟΥΡΓΙΚΗ ΕΤΑΙΡΕΙΑ**
Τρεις Υποτροφίες ύψους 6.000€ εκάστης
2. **ΥΠΟΤΡΟΦΙΕΣ JOHNSON & JOHNSON HELLAS**
Δύο Υποτροφίες ύψους 6.000€ εκάστης
Χορηγός: η Εταιρεία Ιατρικών προϊόντων JOHNSON & JOHNSON HELLAS

Ως ημερομηνία λήξης υποβολής υποψηφιοτήτων για όλες τις υποτροφίες, ορίζεται η 31η Οκτωβρίου 2015

Β΄ ΒΡΑΒΕΙΑ*

- | | |
|---|-----------|
| 1. ΒΡΑΒΕΙΟ ΕΧΕ | 1000 Ευρώ |
| <i>Χορηγός: Ελληνική Χειρουργική Εταιρεία</i> | |
| 2. ΒΡΑΒΕΙΑ ΕΚΠΑΙΔΕΥΤΙΚΟΥ ΣΥΜΒΟΥΛΙΟΥ | 500 Ευρώ |
| | 300 Ευρώ |
| | 200 Ευρώ |

Οι ειδικευμένοι χειρουργοί συμμετέχουν στις εξετάσεις εκτός συναγωνισμού. Σε περίπτωση επιτυχίας λαμβάνουν έπαινο.

Απαραίτητη προϋπόθεση για συμμετοχή στις εξετάσεις κατ' ελάχιστον δέκα (10) παρουσίες στα μαθήματα.

***Το Εκπαιδευτικό Συμβούλιο ευχαριστεί θερμώς τους χορηγούς Υποτροφιών, τους αθλοθέτες των Βραβείων και κάθε άλλον οικονομικό ενισχυτή, για την ευγενική προσφορά που αποτελεί και μεγάλη συμβολή στην επιτυχή πορεία του δύσκολου έργου που έχει αναλάβει, για την μετεκπαίδευση των Ελλήνων Χειρουργών.**

Οι όροι χορήγησης Υποτροφιών και της συμμετοχής στις εξετάσεις βραβείων αναγράφονται σε ειδικά έντυπα. Άλλες Υποτροφίες και Βραβεία που τυχόν θα προσφερθούν μετά την εκτόπιση του προγράμματος θα αναγγελθούν με έκτακτη γνωστοποίηση.

Πληροφορίες

Γραμματεία Ελληνικής Χειρουργικής Εταιρείας
Αρτης 1, 115 23, Αθήνα
Τηλ./ Fax: 210 770.1813 και
Τηλ. 210 775.8248



ΥΠΟΤΡΟΦΙΕΣ ΚΑΙ ΒΡΑΒΕΙΑ 2014

Α΄ ΥΠΟΤΡΟΦΙΕΣ

A. ΕΛΛΗΝΙΚΗ ΧΕΙΡΟΥΡΓΙΚΗ ΕΤΑΙΡΕΙΑ

1η Υποτροφία <i>Κριβάν Σόλβια</i>	6.000 Ευρώ
2η Υποτροφία <i>Λιναρδούτσος Δημήτριος</i>	6.000 Ευρώ
3η Υποτροφία <i>Παπαθεοφάνη Βασιλική</i>	6.000 Ευρώ

B. ΥΠΟΤΡΟΦΙΕΣ JOHNSON & JOHNSON HELLAS

1η Υποτροφία <i>Τσάμης Δημήτριος</i>	6.000 Ευρώ
2η Υποτροφία <i>Φλέσσας Ιωάννης</i>	6.000 Ευρώ

Β΄ ΒΡΑΒΕΙΑ ΚΑΤΑ ΤΙΣ ΕΞΕΤΑΣΕΙΣ 2014

(Κληροδοτήματα Μηλίγκου, Ξανθοπουλίδη)

1. Βραβείο EXE <i>Χορηγός: Ελληνική Χειρουργική Εταιρεία Μητρούσιας Απόστολος</i>	1000 Ευρώ
2. Βραβεία Εκπαιδευτικού Συμβουλίου EXE	
Α΄ Γενικό Βραβείο <i>Μπακάλης Αθανάσιος</i>	500 Ευρώ
Β΄ Γενικό Βραβείο <i>Κορναρόπουλος Μιχαήλ</i>	300 Ευρώ
Γ΄ Γενικό Βραβείο <i>Κριβάν Σόλβια</i>	200 Ευρώ



ΓΕΝΙΚΕΣ ΠΛΗΡΟΦΟΡΙΕΣ ΓΙΑ ΤΗΝ ΥΠΟΒΟΛΗ ΚΕΙΜΕΝΩΝ

Από τους Συντονιστές και Εισηγητές του Μετεκπαιδευτικού Προγράμματος

Παρακαλούνται οι κ.κ. Εισηγητές του Εκπαιδευτικού Προγράμματος της Ε.Χ.Ε. να υποβάλλουν τα κείμενα των ομιλιών τους ηλεκτρονική μορφή (CD ή DVD).

ΟΔΗΓΙΕΣ ΠΡΟΣ ΤΟΥΣ ΣΥΓΓΡΑΦΕΙΣ

1. Χρησιμοποιείτε μόνον CD-ROM. Όχι Δισκέττα
2. Γράψτε στην ετικέττα του CD-ROM τον τίτλο της ομιλίας σας και το όνομά σας
3. Επεξεργαστής κειμένου: Word Microsoft (2000, Pro, XP, 2003)
4. Γραμματοσειρά: Times New Roman, μέγεθος γραμματοσειράς κειμένου 12
5. Τίτλος: **Times New Roman Bold**, μέγεθος 14. Χρώμα μπλε. Στοιχίση στο κέντρο
6. Κενή σειρά
7. Συγγραφέας: Times New Roman Bold, μέγεθος 12. Χρώμα μαύρο. Στοιχίση στο κέντρο
8. Τίτλος – Θέση συγγραφέα: **Times New Roman Bold**, μέγεθος 12. Χρώμα μπλε. Στοιχίση στο κέντρο
9. Κενή σειρά
10. Υπότιτλος (Εάν υπάρχει): **Times New Roman Bold**, μέγεθος 12. Χρώμα μπλε. Στοιχίση στο κέντρο
11. Κενή σειρά
12. Τοποθετείτε το κείμενο στο άκρο αριστερό περιθώριο χωρίς περιγράμματα. Στοιχίση σε αμφοτέρα τα περιθώρια
13. Αριστερό περιθώριο 0, δεξί περιθώριο 0
14. Εσοχές:
 - Πρώτη Ειδική εσοχή 0.5
 - Δεύτερη ειδική εσοχή 1.5-2
15. Κάθε παράγραφος αρχίζει χωρίς ειδική εσοχή
16. Οι παράγραφοι χωρίζονται με κενή σειρά ανάμεσά τους
17. Κεφαλίδες παραγράφων: **Times New Roman Bold, Italic**, μέγεθος 12. Χρώμα μαύρο. Στοιχίση άκρο αριστερό
18. Μην χωρίζετε την λέξη στο τέλος της σειράς
19. Διάστιχο σειρών κειμένου 1
20. **Bold** και *italics* εντός κειμένου προκειμένου να τονισθεί κάτι ιδιαίτερα κατά τη κρίση σας
21. Οι πίνακες αποτελούν μέρος του κειμένου. Ξεχωρίστε τα διαφορετικά μέρη του πίνακα με γραμμές. Χωρίς περίγραμμα
22. Οι φωτογραφίες αποτελούν μέρος κειμένου και πρέπει να αποστέλλονται **και** μεμονωμένα σε J-PEG format, διαφορετικά δεν θα εμφανίζονται στην ιστοσελίδα..
23. Σάρωση φωτογραφιών τουλάχιστον 1200X1200 dpi
24. Βιβλιογραφία: Κανονική βιβλιογραφία με παραπομπές – αριθμηση στο κείμενο, (σύστημα Harvard).



ΥΠΟΔΕΙΓΜΑ

«Χολολιθίαση και χοληδοχολιθίαση - Θέσεις και αντιθέσεις ανοικτής λαπαροσκοπικής και ενδοσκοπικής παρέμβασης»

Δρ. Καραλιώτας Χ. Κωνσταντίνος

Διευθυντής Μονάδας Χειρ. Ογκολογίας &
Β' Χειρουργικού Τμήματος Ν.Ε.Ε.Σ.

**Η Λιθίαση του Χοληδόχου Πόρου στη Λαπαροσκοπική Χειρουργική.
Αντιμετώπιση-Εγχειρητικές Τεχνικές-Αποτελέσματα**

Εισαγωγή

Η είσοδος της λαπαροσκοπικής χολοκυστεκτομής στην καθ' ημέρα χειρουργική πράξη για την αντιμετώπιση της λιθιάσεως της χοληδόχου κύστεως έμελλε να αλλάξει τη φυσική ιστορία της αντιμετώπισης της λιθιάσεως του χοληδόχου πόρου όταν αυτή συνυπάρχει με τη λιθίαση της χοληδόχου κύστεως.

Το κύριο ερώτημα λοιπόν που ανακύπτει είναι: πώς θα αντιμετωπισθεί ο ασθενής που έχει λιθίαση χοληδόχου κύστεως με ταυτόχρονη λιθίαση του χοληδόχου πόρου; θα υποβληθεί απ' ευθείας στην κλασική ανοικτή χειρουργική έρευνα του χοληδόχου πόρου; ή θα υποβληθεί σε λαπαροσκοπική χολοκυστεκτομή συνδυάζοντας τη μέθοδο με άλλη ενδοσκοπική ή λαπαροσκοπική μέθοδο καθαρισμού του χοληδόχου πόρου;

A. Εκλεκτική ERCP και ενδοσκοπική περιεγχειρητική σφιγκτηροτομή

Με την είσοδο της λαπαροσκοπικής χολοκυστεκτομής, το πρόβλημα της λιθιάσεως του χοληδόχου πόρου και του καθαρισμού του από λίθους μετατέθηκε στην ευθύνη των ενδοσκόπων, οι οποίοι άρχισαν να εκτελούν κυρίως προεγχειρητική αλλά και μετεγχειρητική σφιγκτηροτομή. (1)



Πίνακας 1.	Πίνακας 2.
Σχετικές Ενδείξεις σφιγκτηροτομής	Σχετικές Αντενδείξεις σφιγκτηροτομής
Ηλικία >65 ετών ασθενείς	Ηλικία <65 ετών ασθενείς
Παραμεινάντες λίθοι	Λίθοι διαμέτρου>10 χιλ*
Ασθενείς υψηλού κινδύνου (για ανοικτή μέθοδο)	Προηγηθείσες αποτυχημένες απόπειρες
Λίθοι διαμέτρου <10 χιλ.	Διαταραχές της πήξεως του αίματος
Υποτροπή λιθιάσεως χοληδόχου πόρου	Προηγηθείσα επιτυχή σφιγκτηροτομή που κατέληξε σε στένωση του Oddi

B. Λαπαροσκοπική διακυστική έρευνα του χοληδόχου πόρου.

α. Διακυστική χοληδοσκοπική αφαίρεση λίθων

Η μέθοδος αυτή αποτελεί σίγουρα την καλύτερη εναλλακτική λύση καθαρισμού του χοληδόχου πόρου. Απαραίτητες προϋποθέσεις είναι:

- I. Ο σχετικώς βραχύς κυστικός πόρος, χωρίς ελικοειδή πορεία ή χαμηλή εκβολή.
- II. Η διαστολή του κυστικού πόρου με ειδικό επίμηκες μπαλόνι (Σχήμα 1).

Βιβλιογραφία

1. Aliperti G., Edmundovicz SA., Soper NJ: Early experience with combined endoscopic sphincterotomy and laparoscopic cholecystectomy in patients with choledocholithiasis. Am. J. Gastroenterology, 85:1245, 1990.
2. Arregui ME., et al: Laparoscopic cholecystectomy combined with endoscopic sphincterotomy and stone extraction or laparoscopic choledochoscopy and electrohydraulic lithotripsy for management of cholelithiasis with choledocholithiasis. Surg. Endoscopy. 1992, 6:10-15, plus current data to March 1993.



ΣΥΜΜΕΤΟΧΗ ΕΛΕΥΘΕΡΗ

ΔΕΛΤΙΟ ΣΥΜΜΕΤΟΧΗΣ

ΣΤΑ ΜΕΤΕΚΠΑΙΔΕΥΤΙΚΑ ΣΕΜΙΝΑΡΙΑ ΤΗΣ ΕΛΛΗΝΙΚΗΣ ΧΕΙΡΟΥΡΓΙΚΗΣ ΕΤΑΙΡΕΙΑΣ

ΣΕΙΡΑ 30^η – ΧΡΟΝΙΚΗ ΠΕΡΙΟΔΟΣ 2015

Επώνυμο:

Όνομα:

Ειδικότητα:

Ειδικεύομενος: Έτος: Ειδικότητα:

Νοσοκομείο:

Διεύθυνση κατοικίας: Τ.Κ.:

Τηλέφωνο: 1) Κατοικίας: FAX:

2) Γραφείου: FAX:

3) Νοσοκομείου: FAX:

Ημερομηνία:

Υπογραφή:

Φωτοτυπίστε το Δελτίο και στείλτε το συμπληρωμένο στη διεύθυνση:
ΕΛΛΗΝΙΚΗ ΧΕΙΡΟΥΡΓΙΚΗ ΕΤΑΙΡΕΙΑ Άρτης 1, 115 23 ΑΘΗΝΑ

Τηλ./ Fax: 210 770.1813 και
Τηλ. 210 775.8248

ΣΗΜΕΙΩΣΕΙΣ

ΣΗΜΕΙΩΣΕΙΣ

ΣΗΜΕΙΩΣΕΙΣ

ΣΗΜΕΙΩΣΕΙΣ
